

Grunddaten	Erfassungsbogen Nr.:	MG-26-2
Bereich AM: AM Mönchengladbach Erfassungsdatum: 11.03.2026		
Gehölzfläche	BAB: A61	von: 6,92 km bis: 6,96 km
Fahrtrichtung:	Koblenz	Landkreis/UNB: Kreis Viersen
AS/AK/AD:		Höhe der LSW in m: 4
LSW?:	Ja	Zuwegung Feldseite?: Ja
Bö./Neigung:	abfallend 1:3	
Einschränkungen:	<div style="display: flex; justify-content: space-between;"> <div style="width: 45%;"> <div style="border: 1px solid black; padding: 2px; margin-bottom: 2px;">FRS</div> <div style="border: 1px solid black; padding: 2px; margin-bottom: 2px;">Beschilderung</div> <div style="border: 1px solid black; padding: 2px; margin-bottom: 2px;">Zaunanlage</div> </div> <div style="width: 45%;"> <div style="border: 1px solid black; padding: 2px; margin-bottom: 2px;">Leitungen</div> <div style="border: 1px solid black; padding: 2px; margin-bottom: 2px;">Graben</div> <div style="border: 1px solid black; padding: 2px; margin-bottom: 2px;"></div> </div> </div>	
Sonstige Einschränkungen	Die LSW ist 2,20m von der Fahrbahnkante entfernt.	

Maßnahmen Böschung				
Gehölzbestand verjüngen		ø 0,00 bis 0,10 m		m ²
Baum in Bestand fällen		ø 0,50 bis 0,75 m		St.
ø 0,10 bis 0,30 m		St.	ø 1,00 bis 1,25 m	St.
ø 0,30 bis 0,50 m		St.	ø 1,00 bis 1,25 m	St.
Sonstiges:				

Maßnahmen hinter LSW				
Gehölzbestand verjüngen		ø 0,00 bis 0,10 m	140	m ²
Baum in Bestand fällen		ø 0,50 bis 0,75 m		St.
ø 0,10 bis 0,30 m	40	St.	ø 1,00 bis 1,25 m	St.
ø 0,30 bis 0,50 m		St.	ø 1,00 bis 1,25 m	St.
LSW rückseitig freischneiden		60	m	LSW beidseitig freischneiden
Sonstiges:		Im Bereich der Brücke, ist das Gehölz hinter der LSW zu 100% zu verjüngen.		

Verkehrssicherung				
https://ida.autobahn.de/workspaces/niederlassung-rheinland-arbeitskreis-rsa/apps/file-library/plaene-und-musterplaene				
Verk.sich. kürzerer Dauer Durchf.		St.	Formblatt:	
Verk.sich. kürzerer Dauer Durchf.	1	St.	Formblatt:	T2/1
Verk.sich. kürzerer Dauer Durchf.		St.	Formblatt:	
Besonderheit: z.B. Sperrzeiten				

Grunddaten

Erfassungsbogen Nr.:

MG-26-2

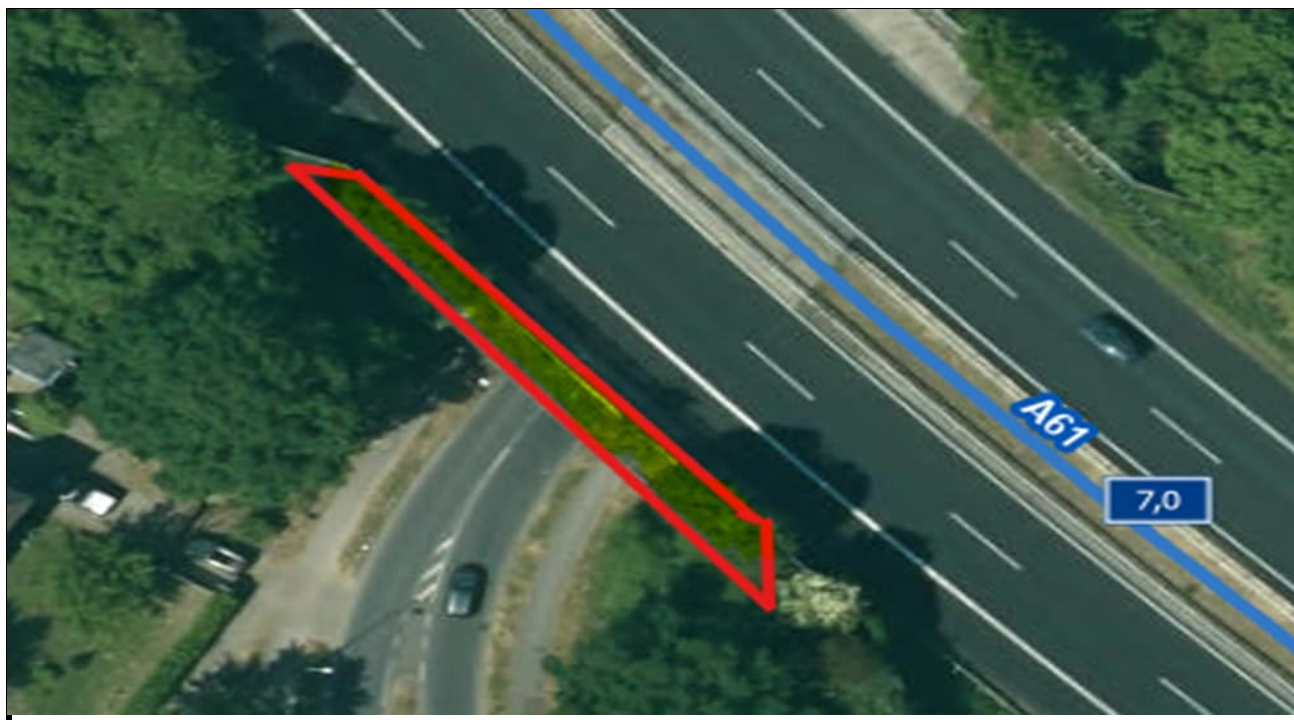

Sonstige Informationen